DOUBLAGE 180

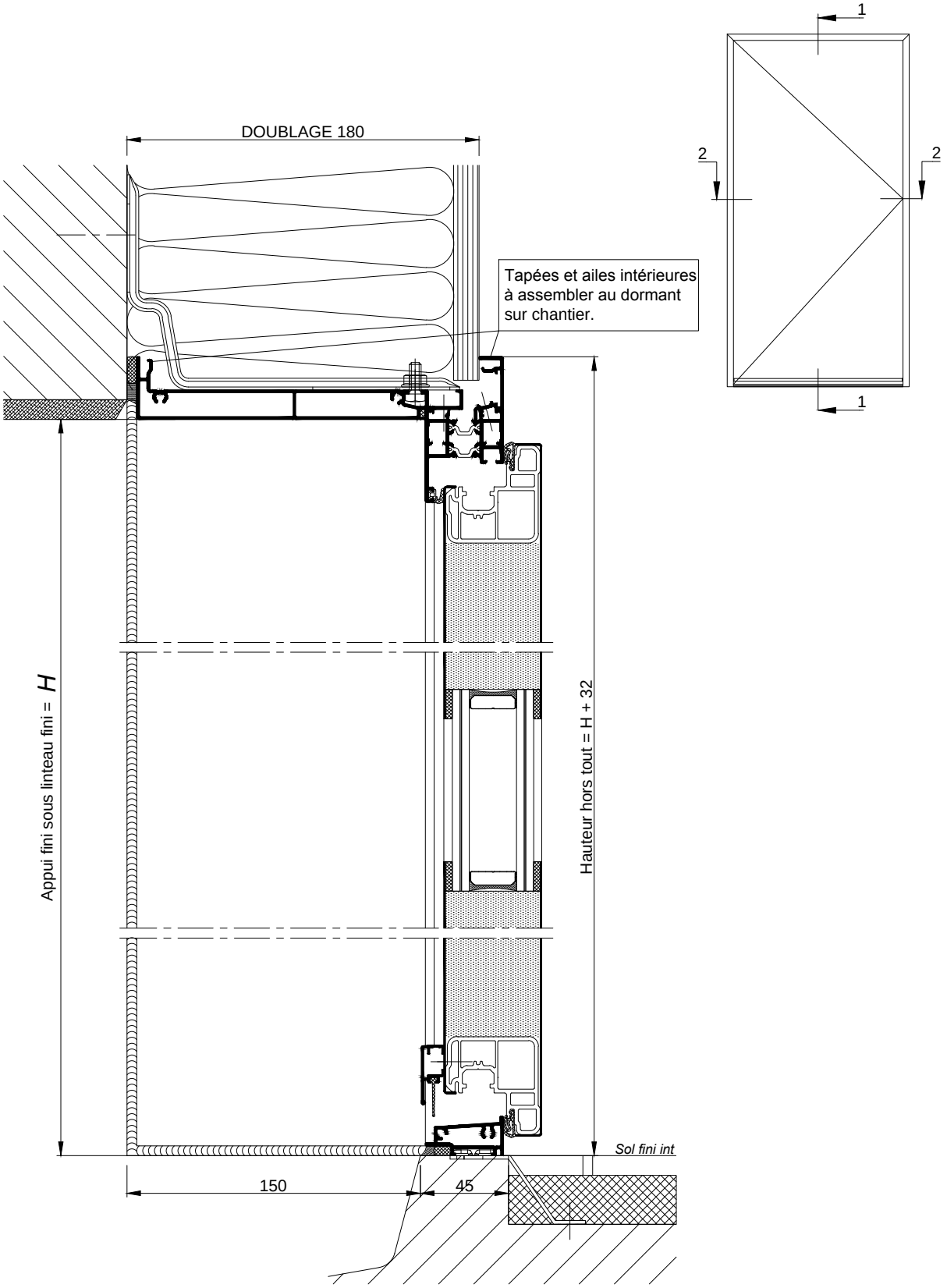

COUPE VERTICALE 1-1
Ech 1/3

Nota : Prévoir un jeu mini de 5mm entre le bas de l'ouvrant et le sol fini

Reproduction interdite - Document non contractuel - Novembre 2017

DOUBLAGE 180

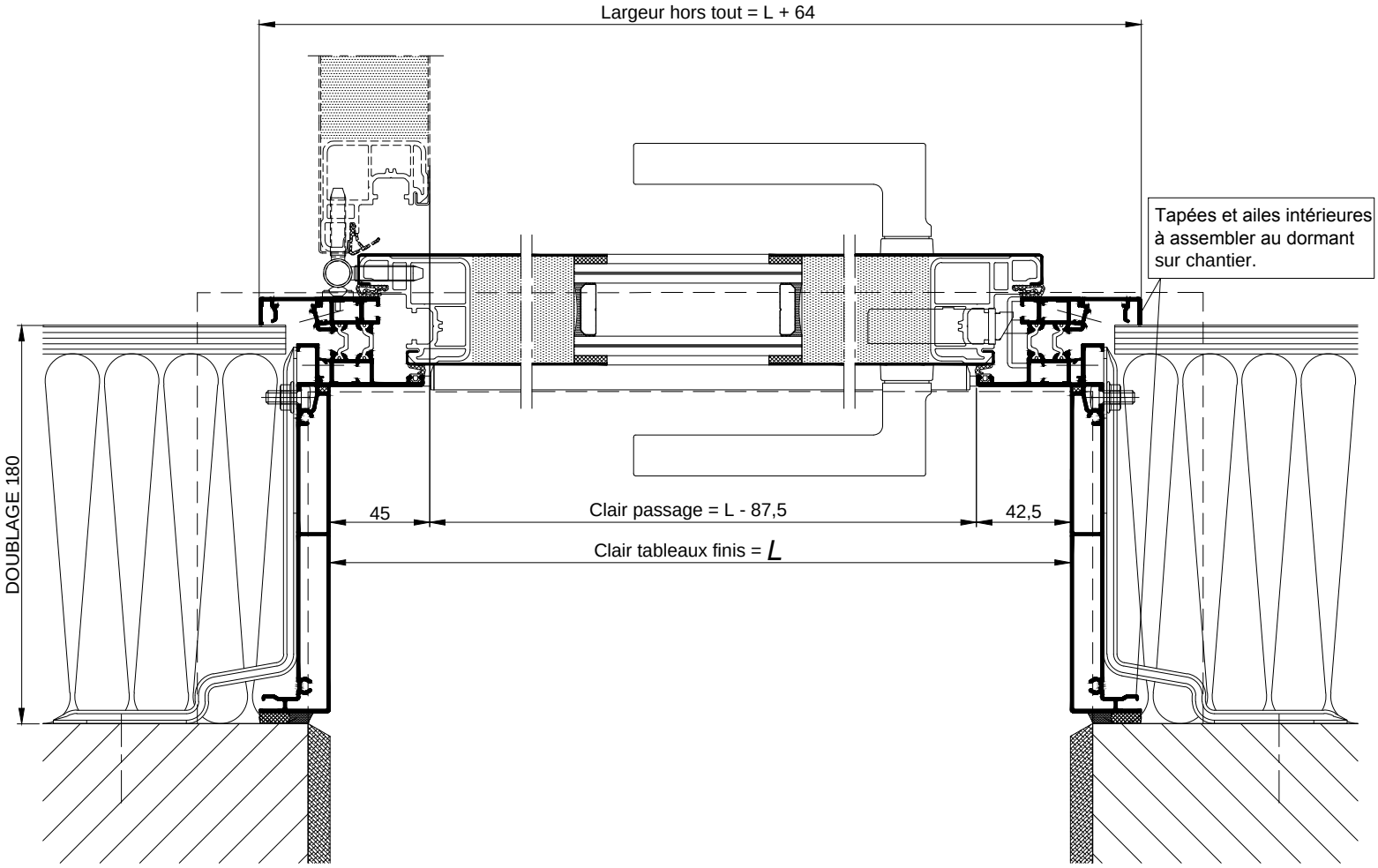

COUPE HORIZONTALE 2-2
Ech 1/3

Reproduction interdite - Document non contractuel - Novembre 2017